

Valorar la presencia de señales de alerta

Las señales de alerta para el autismo indican la necesidad de proceder a una evaluación diagnóstica más amplia de forma inmediata y comenzar con un tratamiento si así lo requiriese. Las últimas investigaciones han demostrado importantes diferencias en el desarrollo y en el pronóstico en aquellos niños diagnosticados a muy temprana edad.

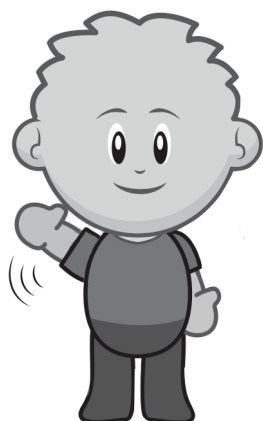

Por esa razón.... si notas alguno de estos síntomas es importante que consultes a un profesional especializado.

La edad de detección ES IMPORTANTE!

¿Qué hacer si detectás alguna de estas alertas?

- Consultar con tu pediatra de cabecera o neurólogo especializado
- Realizar el M-CHAT-R/F (una evaluación del desarrollo sencilla para niños mayores de 18 meses - descarga disponible en www.brincar.org.ar)

Programa de Orientación Temprana y Concientización - Trastornos del Neurodesarrollo en el Espectro Autista

HOSPITAL RAMOS MEJÍA
Gral. Urquiza 609 - Tel: 4931-1884/6702

HOSPITAL P. PIÑERO
Av. Varela 1301 - Flores

HOSPITAL NIÑOS R. GUTIERREZ (Menores 3 años)
Gallo 1330 - Tel: 4962-9247 / 9280

HOSPITAL C. DURAND
Av. Díaz Vélez 5044 - Tel: 4982-5555

HOSPITAL NIÑOS P. ELIZALDE
Av. Manuel Montes de Oca 40, TEL 4363-2100

COPIDIS - Comisión para la Plena Participación e Inclusión de las Personas con Discapacidad

Ing. Huergo 1189 CABA - L a V 9 a 17 horas
copidisinformes@buenosaires.gob.ar
www.buenosaires.gob.ar/copidis

Dirección General Fortalecimiento de la Sociedad Civil
Subsecretaría de Promoción Social
Ministerio de Desarrollo Social



Buenos Aires Ciudad



✉ info@brincar.org.ar
🌐 www.brincar.org.ar
f [brincarautismofeliz](https://www.facebook.com/brincarautismofeliz)
☎ (011) 4781 4427

ALERTAS!

del Desarrollo y Estimulación

Dra. Natalia Barrios • Lic. Valeria Soto



Signos de alerta temprana para Trastornos del Espectro Autista

3 meses

No sigue con la mirada a la persona que está con él.
No le gusta que lo levanten en brazos o lo abracen.

4 meses

No sonríe a las personas que están con él, no hace sonidos con la boca como para llamarles. No le gusta jugar con otra persona y no llora nunca ni se enfada cuando acaba el juego.
No ha empezado a imitar algunos gestos.

6 meses

No ha empezado a manipular juguetes.

9 meses

No sigue con la mirada cuando se le señala y exclama: ¡Mirá!
No participa en el juego de jugar a esconderse y simular que no está presente.

Cualquier pérdida en lenguaje o habilidad social debe ser tenida en cuenta

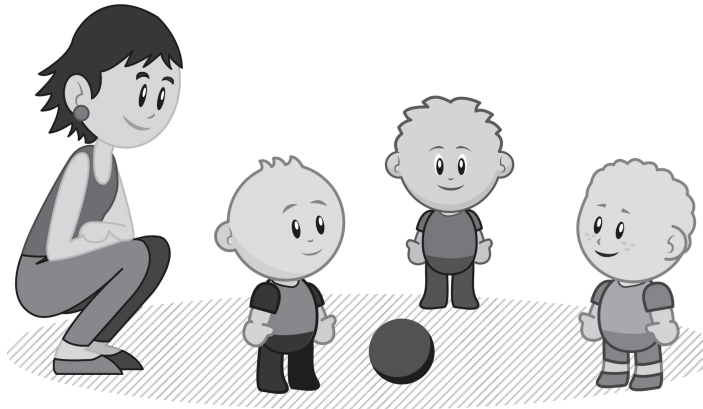

12 meses

No señala con el dedo índice ni gesticula para señalar.
No dice adiós con la mano.
No balbucea.

15 meses

No establece contacto visual cuando habla con alguien.
No extiende los brazos anticipadamente cuando van a tomarlo en brazos.
No muestra atención compartida (compartir el interés por un objeto o actividad).
No responde de forma consistente a su nombre.
No responde a órdenes simples.
No dice papá y mamá con sentido ni otras palabras simples (16 meses).

18 meses

No señala partes de su cuerpo.
No dice algunas palabras con significado.
No hace juego simbólico (muñecos, hablar por teléfono).

No responde cuando se le señala un objeto, ni señala, no verbaliza ni establece contacto visual alternativamente entre el objeto y el adulto con la única intención de dirigir la atención del adulto hacia el objeto (acción protodeclarativa).
No lleva objetos a los adultos simplemente para mostrarlos.

24 meses

No utiliza frases de dos palabras.
No produce frase espontáneas.
No imita tareas domésticas.
No muestra interés por los otros niños.

Detección específica



Cuando hay una razonable sospecha de que el niño no sigue un desarrollo normal y se comprueba la presencia de señales de alerta hay que pasar a la detección específica.
Es importante que recuerden que la presencia de uno o varios síntomas, no asegura la presencia de un trastorno del espectro autista, pero es conveniente consultar con un profesional.