



# INFORME DE GESTIÓN

2019

[www.brincar.org.ar](http://www.brincar.org.ar)



En el **2019**,

ofrecimos actividades  
artístico-recreativas para  
**personas con autismo**,

acompañamos a sus  
**familias**,

brindamos formación a  
**profesionales**,

y generamos **comunidades**  
amigables a la inclusión  
social.



**+243**

personas con autismo disfrutaron de  
nuestras actividades.

**+837**

familias fueron contenidas y  
acompañadas

**+8.102**

familiares y profesionales recibieron  
capacitación

**+30.713**

personas de la comunidad involucradas





Fundación **Brincar**. Por un autismo feliz

[www.brincar.org.ar](http://www.brincar.org.ar)



# PROGRAMAS

## PERSONAS CON AUTISMO

- 104 chicos y adolescentes participaron de nuestros talleres artísticos de plástica y música.
- 14 jóvenes disfrutaron de las actividades de recreativas.
- 90 chicos se sumaron a espacios de juego y entretenimiento.
- 35 jóvenes beneficiados con iniciativas que promueven su vida adulta independiente.

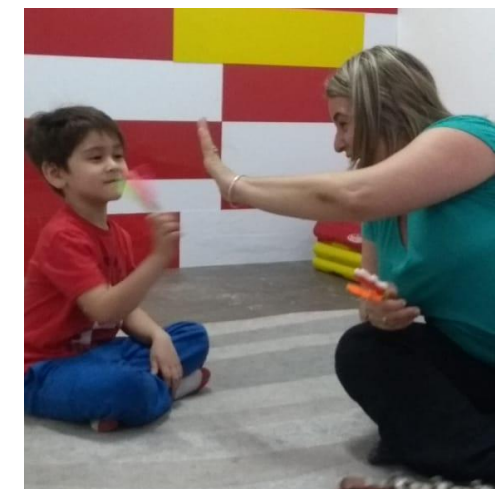



# PROGRAMAS

## FAMILIAS

- 253 familiares participaron de los 8 encuentros mensuales
- Más de 350 consultas recibidas en Brincar escucha.
- 14 miembros activos de la Red de Familiares Voluntarios
- 90 familiares se sumaron a la 1era Jornada Especial Familias Brincar.
- 98 familias se beneficiaron de espacios de juego y entretenimiento.





# PROGRAMAS

## PROFESIONALES

- 224 miembros de CPLs, CPDs y otras instituciones territoriales fueron capacitados con inversión pública.
- 921 profesionales recibieron formación especializada en 4 jornadas de formación.
- 6957 usuarios se matricularon en nuestra plataforma de e-learning.





# PROGRAMAS

## COMUNIDAD

- 2 voluntarias internacionales y 67 voluntarios activos.
- 23 charlas en escuelas y hospitales brindadas por la Red de Familiares Voluntarios para 1320 personas.
- 15 acciones de concientización en espacios públicos y medios de comunicación
- 16316 descargas de materiales gratuitos con información de interés.
- 4 empresas de alto impacto concientizadas (AA2000, Disney, IBM, Carrefour)

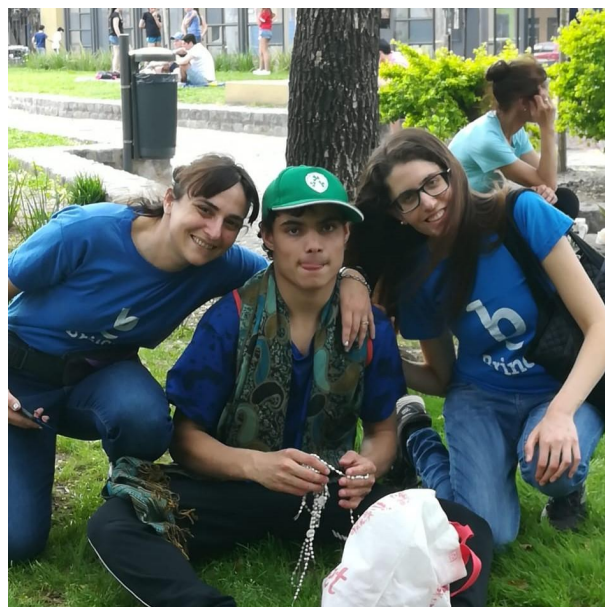
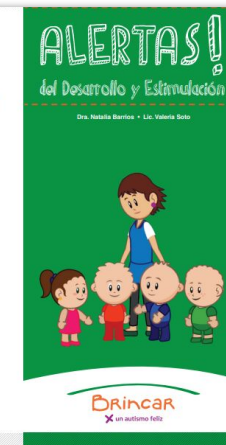
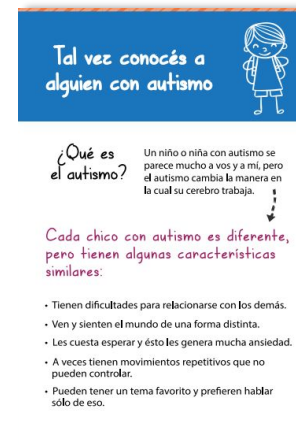





# RECURSOS Y APOYOS

## PLATAFORMA E-LEARNING

- 11 cursos activos con 6957 matriculados
- 72 % de estudiantes nacionales y 28 % de estudiantes internacionales
- 30% de estudiantes de CABA, 32% de Bs, As y 38, % del interior.



### Primeros pasos: Estrategias para padres

Gratuito. Si tu hijo recibió un diagnóstico de TEA (Trastornos del Espectro Autista) es probable...



### Juego y TEA

Inicia: noviembre 2019. A cargo de Lic. Silvia Figiacone. Arancelado



### Adultos con autismo ¿Cómo acompañarlos? Transición a la vida adulta

Finaliza: febrero 2020  
Objetivo: Ofrecer formación especializada a acompañantes y cuidadores para...



### ABC en autismo - 5º edición

Gratuito. Del 1º de julio al 30 de agosto. Con posibilidad de obtener certificado de participación ...



### Aprendizaje en personas con TEA

Curso online1 de junio al 31 de agosto. Formación arancelada. Ver mas información Dudas o consulta...

## Beneficios de la formación online



Cuando quieras  
Donde quieras



A tu propio  
ritmo



Metodología  
dinámica



Comunidad  
digital

# RECURSOS Y APOYOS

## MATERIALES DE DESCARGA GRATUITA

16500 DESCARGAS

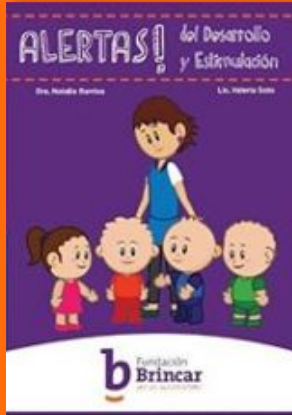

Guía de alertas en el desarrollo.



Herramientas de apoyo para padres.

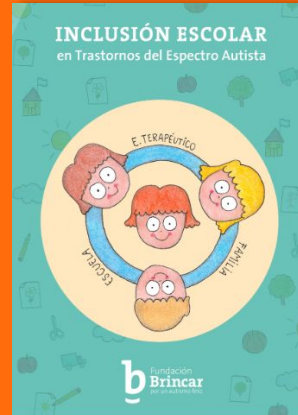

Estrategias de inclusión escolar de nin@s con TEA.



Manual de Asistentes de personas con autismo



Recetario de cocina adaptado

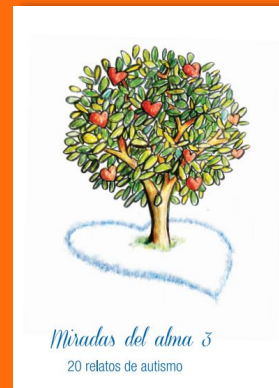
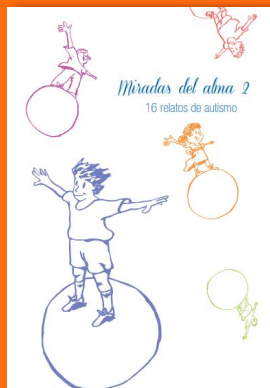
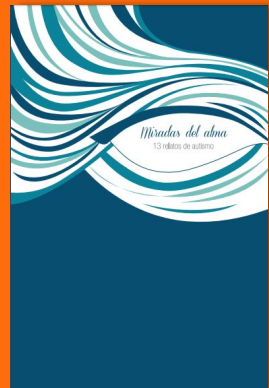

La serie “Miradas del alma” está compuesta por tres libros donde reunimos testimonios, experiencias y sentimientos.



Anécdotas divertidas de personas originales



# RECURSOS Y APOYOS



## BIBLIOTECA BRINCAR

- 445.483 visualizaciones en el año.
- 1290 visualizaciones promedio diarias.
- 45% de usuarios nacionales, 40% hispanos, 15 % internacionales.



## DIRECTORIO BRINCAR

**Declarada de interés social  
por Legislatura Porteña CABA**



### Predicción de la evolución de las personas con TEA según la capacidad cognitiva

Si bien el trastorno del espectro autista (TEA) generalmente dura toda la vida, la evolución es muy diversa, abarcando desde [...]



### La empatía en el autismo

La empatía es un componente esencial de nuestra sociedad. Es un factor motivador para el comportamiento desinteresado y prosocial que [...]







# REDES SOCIALES



- **Facebook:** se sumaron este año **46307** seguidores con **29736 ME GUSTA**
- **Instagram:** promedio de llegada de posteos entre 8000 y 20.000 (Reglamentación de Ley de Autismo)

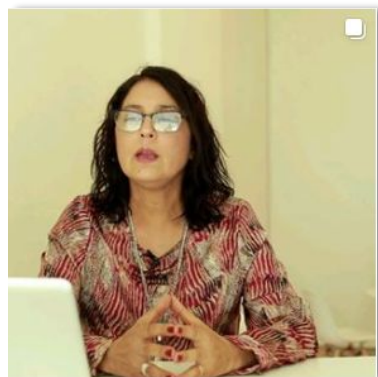

@brincarautismofeliz

# REDES Y ALIANZAS

## TRABAJO EN RED

- 3 Asambleas de Socios **RACI**
- 5 reuniones de **RedEA**
- 3 presentaciones y 10 encuentros en **RIT-PROTECTEA**
- 5° año en alianza con **Help Argentina** manteniendo criterios de transparencia necesarios para promover la inversión social extranjera.



## ALIANZAS

- 4to año de Alianza con UCASAL
- Convenios con ICEBA, UB y Universidad del Museo Social
- Convenios con Secretaria de Deporte de Ciudad de Buenos Aires, Hospital Borda,



Buenos  
Aires  
Ciudad



UCASAL  
UNIVERSIDAD CATÓLICA DE SALTA



# TRAYECTORIA Y RECONOCIMIENTOS



**DECLARADO  
DE INTERÉS  
POR LA  
LEGISLATURA  
PORTEÑA**

# TRAYECTORIA Y RECONOCIMIENTO



## MIEMBRO CONSULTIVO HONORARIO COPIDIS



Fundación Brincar fue elegida como Miembro Consultivo Honorario 2019-2021 en la Asamblea Plenaria de Organizaciones de la SC a la promoción de inclusión social de personas con discapacidad

## MIEMBRO LANCET



## BIBLIOTECA BRINCAR

Declarada de interés social  
por Legislatura Porteña CABA



# PROYECTO CASA BRINCAR

## EMBAJADORES Y DONANTES

- 29 embajadores con compromiso a 3 años a un aporte anual en U\$D1000, 7 donantes con aporte variado, 1 gran donante con aporte de U\$D 10.000. **USD 54.000**
- Equipamiento para Taller de anillado, Taller de cocina, Heladera y Microondas, Lavarropas y secarropas, 54 sillas para el SUM





# CUMPLIMOS EL SUEÑO

## Residencia

- Entrenamiento de vivienda fuera de casa

## Empleo:

- Talleres de oficios y empleo con apoyo

## Ocio

- Actividades de arte, deporte y recreación

## Familia

- Asesoramiento y acompañamiento

## Personal de apoyo

- Formación de asistentes personales

## Comunidad

- Centro de referencia e información





# NOS ACOMPAÑAN



## Organismos públicos



## Empresas



## Colaboradores



**¡Muchas gracias!**

**#porunautismofeliz**